

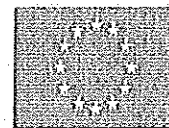

ISTITUTO SUPERIORE AECLANUM

Via Bosco Ortale, 21-83036 Mirabella Eclano (AV)
Liceo Scientifico-Liceo Classico-Lic. Sc. opzione Scienze Applicate Mirabella Eclano (AV)
Istituto Professionale per i Servizi Commerciali Mirabella Eclano (AV)
Istituto Tecnico: Indirizzo Commerciale-Indirizzo Liceo Musicale Gesualdo (AV)
Tel. n. 0825449093 Fax n. 0825449093
Codice Meccanografico AVIS02700A-Codice fiscale 90015540645
Codice Univoco per la fatturazione elettronica: UF77TV
e-mail: avis02700a@istruzione.it P.E.C.: avis02700a@pec.istruzione.it-
sito internet: www.istitutoperioreaeclanum.it



Prot. n. 665/05-02

Mirabella Eclano, 06/02/2019

- Ai Signori Docenti
- Al Personale ATA
- Liceo Musicale di Gesualdo
- Ai Genitori degli Alunni iscritti alla classe Prima A.S. 2019/20 Liceo Musicale di Gesualdo per il tramite della Scuola Secondaria di Primo grado di provenienza
- Al Sito web dell'Istituto
- Agli Atti -SEDE

OGGETTO: Esami di Ammissione degli Alunni iscritti alla Classe Prima Liceo Musicale di Gesualdo per l'anno Scolastico 2019/2020.

VISTO il D.P.R. n.89 del 15.03.2010 art.7 comma2 (Regolamento di revisione dell'assetto ordinamentale, organizzativo e didattico dei licei)

VISTO il D.M. 382 del 11.05.2018 art.8 e Tabella C

VISTE le domande di iscrizione presso il Liceo Musicale di Gesualdo per l'anno scolastico 2019/2020;

VALUTATA la necessità di sottoporre gli alunni alle prove teorico-pratiche, in riferimento agli strumenti indicati nella domanda di iscrizione al Liceo Musicale di Gesualdo per l'anno scolastico 2019/2020;

SI COMUNICA

che gli **Esami di Ammissione alla classe Prima Liceo Musicale di Gesualdo per l'anno scolastico 2019/2020**, sono fissati per **lunedì 11 marzo 2019, alle ore 15.00 per i docenti e dalle ore 16.00 per gli alunni, presso la sede del Liceo Musicale di Gesualdo – Piazza Canale.**



IL DIRIGENTE SCOLASTICO
prof. Sabato Centrella
Firma autografa sostituita a mezzo stampa
ai sensi dell'art.3, comma 2, del D.Lgs. 39/93